

INFORME CONTROL VEHÍCULO



06 de abril de 2025

Nº Expediente: 3425322345

Nº Revision: WTWS_566969

Página: 1 de 1

DATOS DEL VEHÍCULO			
MATRÍCULA:	0824-LLM	Nº CHASIS:	VF1WF000666050768
KILOMETROS:	129030	MARCA:	RENAULT
F. PERITACIÓN:	05/04/2025	MODELO:	KANGOO FURGON PROFESIONAL BLUE DCI 59 KW (80
Seguro:	SI		

DATOS DE LA INSTALACIÓN			
INSTALACIÓN:	CAMPA CEVA MEJORADA PROFESIONAL	FECHA DE ENTRADA:	28/03/2025
DIRECCIÓN:	Antigua carretera de san Fernando, km	PERSONA CONTACTO:	WTWS_6108
LOCALIDAD:	MEJORADA DEL CAMPO	TELEFONO/E-MAIL:	-

VERIFICACIÓN DE ELEMENTOS					
Nº LLAVES:	1	KIT ANTIPINCHAZOS:	NO	RUEDA REPUESTO:	SI
LIBRO MANTENIMIENTO:	NO	Navegador GPS:	GPS INTEGRADO		
Neumático RunFlat:	NO	Vehículo eléctrico híbrido:	NO	Falta Cable carga Rápida:	NO
Falta Cable 220/230:	NO	Neumático Invierno:	NO		

PERSONALIZACIÓN DEL VEHÍCULO	
I VEHÍCULO COMERCIAL	

RESUMEN DE LA VALORACIÓN PERICIAL	
Concepto	Importe
Daños Generales	964,69 €
Daños Interiores	647,90 €
Total Valoración	1612,59 €

VALORACIÓN ELEMENTOS DE INTERIOR						
Referencia	Código	Descripción	Unidades	Precio Unidad	Descuento	Importe Total
909007391R	84EOL	Guarnecido puerta carga tr iz	1,00	220,18	0,00	220,18
7701209236	75482	Llave-telemando	1,00	123,38	0,00	123,38
682603668R	65160	Embellecador mando clima	1,00	189,34	0,00	189,34
		Reparación guarnecido techo	1,00	55,00	0,00	55,00
		Tapizado de volante	1,00	60,00	0,00	60,00

OBSERVACIONES

Nº Valoración	CMA_566969	Marca - Modelo	RENAULT KANGOO II (FW/KW) (13-21)		
Fecha Alta	06/04/2025 20:45:37	CUM	RE00504	Origen	VinQuery
F.Cálculo/Modif.	06/04/2025 20:52:30	Matrícula	0824-LLM		
Código Usuario	CLAIMS MANAGEMENT ADMINISTRATOR, S.L. - USUCAMPA - GTESTIMATE	VIN	VF1WF000666050768		

Atributos de la Valoración

Estado Abierta

Referencia WTWS_566969

Atributos vehículo

Código color de fabricante OQNG
Kilómetros 129.030

Equipamiento

VIN Query

ESPAÑA ESPAÑA
VERSION 2 PUERTAS TRASERAS
TAPACUBOS 15" BRIGANTIN
EQUIPO MECANICO GESTION INTELIGENTE ENERGIA
ANTIPOLUCION NORMA EU6T
PARTICULARIDADES TECNICAS SAN913
ADAS REGULADOR VELOCIDAD
AUDIO/MULTIMEDIA AUTORRADIO 98A
AUDIO/MULTIMEDIA SISTEMA NAVEGACION NAV3G5
AUDIO/MULTIMEDIA VISUALIZADOR RADIO SALPICADERO
ACCESORIOS GUANTERA C/TAPA
FRENOS FRENOS TR DE TAMBOR - FRTAM2
LUCES ACABADO FARO TIPO 2
GENERALES ACCESORIOS NO COLOR CARROCERIA
CRISTALES LIMPIAPARABRISAS PLANO - EGLAM
ACCESORIOS PROTECCIONES ESPECIALES
FRENOS FRENOS TR DE TAMBOR 02 - FRTAM2
FRENOS ANTIBLOQUEO DE FRENOS(ABS)
ASIENTOS REPOSABRAZOS ASIENTOS DL
TAPICERIA/LINEA INT LINEA INTERIOR - DRAP13
INSTRUMENTACION PUERTAS ELEVALUNAS ELECTRICOS DL
INSTRUMENTACION PUERTAS S/ELEVALUNAS TR
FECHA FABRICACIÓN 03/09/2020

MANUAL 6 VELOCIDADES - TL4
GENERAL FW15
TURBO-DIESEL 1461CC 59KW (80) - K9K 872
EQUIPO ELECTRICO SISTEMA STOP & START
CLIMATIZACIÓN AIRE ACONDICIONADO
SUSPENSION TIPO CARRETERA NORMAL
CODIGO DE EQUIPO EA1
ADAS ASISTENTE MODO CONDUCCION
INSTRUMENTACION CONSOLA CUADRO INSTR CUENTA KM
ACCESORIOS MAMPARA SEPARACION C/CRISTAL
ACCESORIOS BANDEJA PORTAOBJETOS TECHO
RETROVISORES EXT 04
LUCES FAROS ANTINEBLA
GENERALES S/ADAPTACION VERSION
CRISTALES LUNAS LAT Y TR TINTADAS
LLANTAS 6.0JX15" NEGRO
FRENOS S/INDICADOR DESGASTE PASTILLAS
ASIENTOS CONDUCTOR REGULABLE ALTURA
ASIENTOS DL PASAJERO 1 PLAZA
INSTRUMENTACION PUERTAS ELEV IMPULSIONAL ANTIPINZAM
INSTRUMENTACION PUERTAS CIERRE CENTRALIZADO - CPE
COMERCIAL FURGON MEDIO C/PUERTA LAT DR
SEGURIDAD AIRBAG CONDUCTOR/ACOMPAÑANTE

Automático

INTERVALOS SERVICIO INSPECCION KILOMETROS

Piezas

	Código	Descripción	Uds.	Precio(€)	I/D	I/D%	Total(€)
	8200499030	Tapa iz paragolpes tr	1,00	23,75			23,75
±	909007391R	Guarnecido puerta carga tr iz	1,00	220,18			220,18
	7701068848	Cristal retrovisor dr	1,00	51,61			51,61
	7701209236	Llave-telemando	1,00	123,38			123,38
	682603668R	Embellecedor mando clima	1,00	189,34			189,34

Mano de obra

	Código	Descripción	Uds.	Precio(€)	I/D	I/D%	Total(€)
	T1 5379	Sustituir Cristal retrovisor dr	0,20 h	25,00			5,00

Nº Valoración	CMA_566969	Marca - Modelo	RENAULT KANGOO II (FW/KW) (13-21)		
Fecha Alta	06/04/2025 20:45:37	CUM	RE00504	Origen	VinQuery
F.Cálculo/Modif.	06/04/2025 20:52:30	Matrícula	0824-LLM		
Código Usuario	CLAIMS MANAGEMENT ADMINISTRATOR, S.L. - USUCAMPA - GTESTIMATE	VIN	VF1WF000666050768		

Mano de obra

Código	Descripción	Uds.	Precio(€)	I/D	I/D%	Total(€)
T1  EM8130L	Sustituir Tapa iz paragolpes tr	0,10 h	25,00			2,50
T2  GtT7401L	Reparar Puerta dl iz	0,30 h	25,00			7,50
T2  GtT7401R	Reparar Puerta dl dr	0,20 h	25,00			5,00
T2  GtT7801R	Reparar Puerta tr dr	0,20 h	25,00			5,00
T2  GtT8401L	Reparar Puerta carga tr iz	0,70 h	25,00			17,50
T2  GtT8401R	Reparar Puerta carga tr dr	0,40 h	25,00			10,00
T2  GtT9006L	Reparar Lateral iz carro (zona tr)	0,30 h	25,00			7,50
T2  GtT9056R	Reparar Aleta tr dr c/estribo	0,20 h	25,00			5,00
T2  6069	Sustituir Embellecedor mando clima	0,30 h	25,00			7,50
I 8104	Desmontar y montar Autorradio					
I EM57540	Desmontar y montar Embellecedor consola tablero					
I EM64020	Desmontar y montar Soporte/s autorradio					
T1  7137	Sustituir Guarnecido puerta carga tr iz	0,20 h	25,00			5,00
T2  GtTRC001	Reparar caja carga pequeña	0,00 h	0,00			125,00

Pintura

Código	Descripción	Uds.	Precio(€)	I/D	I/D%	Total(€)
CHAPA						
 GtP8401R	Puerta carga tr dr Reparación (S=0) (L=0)					
 GtP7401R	Puerta dl dr Reparación (S=0) (L=0)					
 GtP7801R	Puerta tr dr Reparación (S=0) (L=0)					
 GtP9006L	Lateral iz carro (zona tr) Reparación (S=0) (L=0)					
 GtP9056R	Aleta tr dr c/estribo Reparación (S=0) (L=0)					
 GtP8401L	Puerta carga tr iz Reparación (S=0) (L=0)					
 GtP7401L	Puerta dl iz Reparación (S=0) (L=0)					
PLASTICO						
 GtP69050	Paragolpes dl Reparación (S=0) (L=0) Texturado Completo					
 GtP7516L	Carcasa retrovisor iz Reparación (S=0) (L=0) Texturado Completo					
 GtP7516R	Carcasa retrovisor dr Reparación (S=0) (L=0) Texturado Completo					
 GtP81050	Paragolpes tr Reparación (S=0) (L=0) Texturado Completo					

Información adicional





Pieza	Motivo	Operaciones
Faro iz	Daños previos	Pulir
Faro dr	Daños previos	Pulir

Nº Valoración	CMA_566969	Marca - Modelo	RENAULT KANGOO II (FW/KW) (13-21)		
Fecha Alta	06/04/2025 20:45:37	CUM	RE00504	Origen	VinQuery
F.Cálculo/Modif.	06/04/2025 20:52:30	Matrícula	0824-LLM		
Código Usuario	CLAIMS MANAGEMENT ADMINISTRATOR, S.L. - USUCAMPA - GTESTIMATE	VIN	VF1WF000666050768		

Resumen

Piezas		Mano de obra		Pintura	
Fecha tarifa	03/04/2025	Total I/D MO	0,00 €	Total I/D MO Pintura	0,00 €
Total I/D Piezas	0,00 €	Subtotal Importe MO	125,00 €	Subtotal Importe MO	0,00 €
Subtotal	608,26 €	Subtotal Horas MO	77,50 €	Subtotal Horas MO	207,50 €
Pequeño Material (0,00%)	0,00 €	Total sin descuentos (3,10 h)	202,50 €	Subtotal M.O. (8,30 h)	207,50 €
Material anticorrosivo	0,00 €	Descuento sobre total MO (0,00%)	0,00 €	Descuento sobre MO (0,00%)	0,00 €
Material pintado de bajos	0,00 €	Total	202,50 €	Total mano de obra	207,50 €
Coste envío recambios	0,00 €			Total I/D Material Pintura	0,00 €
Total sin descuentos	608,26 €			Subtotal material	479,33 €
Dto. sobre total piezas (0,00%)	0,00 €			Dto. sobre material (0,00%)	0,00 €
Total	608,26 €			Total del material	479,33 €
				Total sin descuentos	686,83 €
				Descuento sobre total Pintura (0,00%)	0,00 €
				Total	686,83 €
				Sistema de pintura: Centro Zaragoza	
				Tipo de pintura: Monocapa	
				Nº colores	1
Total					
Fijo franquicia	0,00 €	Total piezas	608,26 €	Dto. sobre el total (0,00%)	0,00 €
Porcentaje franquicia	0,00%	Total mano de obra	202,50 €	Total Tasas reciclado residuos	0,00 €
Val. max. franquicia	0,00 €	Total pintura	686,83 €	Base del impuesto	1.497,59 €
Val. min. franquicia	0,00 €	SubTotal	1.497,59 €	IVA (21%)	314,49 €
Total Franquicia	0,00 €	Total Varios	0,00 €	Total sin franquicia	1.812,08 €
				Total	1.812,08 €

Sistema de pintura Centro Zaragoza. Coste de materiales basado en los distintos precios comunicados por los fabricantes, estando sujeto a negociación y acuerdo particular.

NOTAS  Manual  No Actualizada  Sin Precio  Documentado por GT Motive  Pieza pre pintada

± Aproximada I Incluida NI No Incluida C Condicionada por + Lanzada por - Solapada por

Reportaje Fotográfico

Nº Valoración	CMA_566969	Marca - Modelo	RENAULT KANGOO II (FW/KW) (13-21)		
Fecha Alta	06/04/2025 20:45:37	CUM	RE00504	Origen	VinQuery
F.Cálculo/Modif.	06/04/2025 20:52:30	Matrícula	0824-LLM		
Código Usuario	CLAIMS MANAGEMENT ADMINISTRATOR, S.L. - USUCAMPA - GTESTIMATE	VIN	VF1WF000666050768		

Equipamiento

VIN Query

ESPAÑA ESPAÑA
VERSION 2 PUERTAS TRASERAS
TAPACUBOS 15" BRIGANTIN
EQUIPO MECANICO GESTION INTELIGENTE ENERGIA
ANTIPOLUCION NORMA EU6T
PARTICULARIDADES TECNICAS SAN913
ADAS REGULADOR VELOCIDAD
AUDIO/MULTIMEDIA AUTORRADIO 98A
AUDIO/MULTIMEDIA SISTEMA NAVEGACION NAV3G5
AUDIO/MULTIMEDIA VISUALIZADOR RADIO SALPICADERO
ACCESORIOS GUANTERA C/TAPA
FRENOS FRENOS TR DE TAMBOR - FRTAM2
LUCES ACABADO FARO TIPO 2
GENERALES ACCESORIOS NO COLOR CARROCERIA
CRISTALES LIMPIAPARABRISAS PLANO - EGLAM
ACCESORIOS PROTECCIONES ESPECIALES
FRENOS FRENOS TR DE TAMBOR 02 - FRTAM2
FRENOS ANTIBLOQUEO DE FRENOS(ABS)
ASIENTOS REPOSABRAZOS ASIENTOS DL
TAPICERIA/LINEA INT LINEA INTERIOR - DRAP13
INSTRUMENTACION PUERTAS ELEV LUNAS ELECTRICOS DL
INSTRUMENTACION PUERTAS S/ELEV LUNAS TR
FECHA FABRICACIÓN 03/09/2020

MANUAL 6 VELOCIDADES - TL4
GENERAL FW15
TURBO-DIESEL 1461CC 59KW (80) - K9K 872
EQUIPO ELECTRICO SISTEMA STOP & START
CLIMATIZACIÓN AIRE ACONDICIONADO
SUSPENSION TIPO CARRETERA NORMAL
CODIGO DE EQUIPO EA1
ADAS ASISTENTE MODO CONDUCCION
INSTRUMENTACION CONSOLA CUADRO INSTR CUENTA KM
ACCESORIOS MAMPARA SEPARACION C/CRISTAL
ACCESORIOS BANDEJA PORTA OBJETOS TECHO
RETROVISORES EXT 04
LUCES FAROS ANTINIEBLA
GENERALES S/ADAPTACION VERSION
CRISTALES LUNAS LAT Y TR TINTADAS
LLANTAS 6.0JX15" NEGRO
FRENOS S/INDICADOR DESGASTE PASTILLAS
ASIENTOS CONDUCTOR REGULABLE ALTURA
ASIENTOS DL PASAJERO 1 PLAZA
INSTRUMENTACION PUERTAS ELEV IMPULSIONAL ANTIPINZAM
INSTRUMENTACION PUERTAS CIERRE CENTRALIZADO - CPE
COMERCIAL FURGON MEDIO C/PUERTA LAT DR
SEGURIDAD AIRBAG CONDUCTOR/ACOMPAÑANTE

Automático

INTERVALOS SERVICIO INSPECCION KILOMETROS

Reportaje Fotográfico

Nº Valoración	CMA_566969	Marca - Modelo	RENAULT KANGOO II (FW/KW) (13-21)		
Fecha Alta	06/04/2025 20:45:37	CUM	RE00504	Origen	VinQuery
F.Cálculo/Modif.	06/04/2025 20:52:30	Matrícula	0824-LLM		
Código Usuario	CLAIMS MANAGEMENT ADMINISTRATOR, S.L. - USUCAMPA - GTESTIMATE	VIN	VF1WF000666050768		

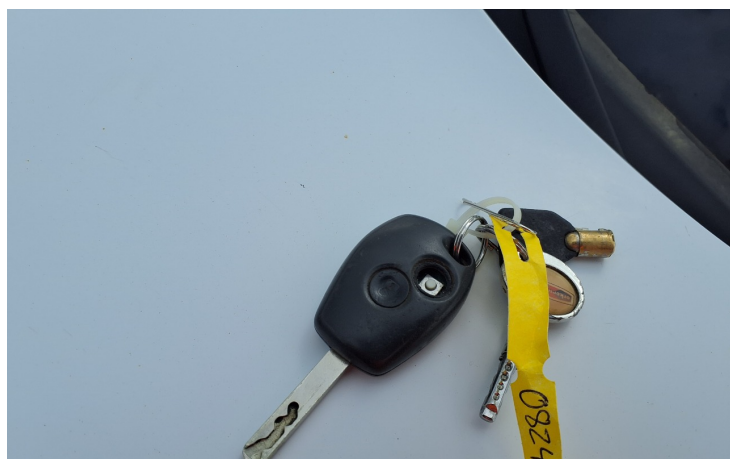

1000049850.jpg



1000049851.jpg



1000049852.jpg



1000049857.jpg

Reportaje Fotográfico

Nº Valoración	CMA_566969	Marca - Modelo	RENAULT KANGOO II (FW/KW) (13-21)		
Fecha Alta	06/04/2025 20:45:37	CUM	RE00504	Origen	VinQuery
F.Cálculo/Modif.	06/04/2025 20:52:30	Matrícula	0824-LLM		
Código Usuario	CLAIMS MANAGEMENT ADMINISTRATOR, S.L. - USUCAMPA - GTESTIMATE	VIN	VF1WF000666050768		



1000049874.jpg



1000049849.jpg



1000049865.jpg



1000049868.jpg

Reportaje Fotográfico

Nº Valoración	CMA_566969	Marca - Modelo	RENAULT KANGOO II (FW/KW) (13-21)		
Fecha Alta	06/04/2025 20:45:37	CUM	RE00504	Origen	VinQuery
F.Cálculo/Modif.	06/04/2025 20:52:30	Matrícula	0824-LLM		
Código Usuario	CLAIMS MANAGEMENT ADMINISTRATOR, S.L. - USUCAMPA - GTESTIMATE	VIN	VF1WF000666050768		



1000049876.jpg



1000049869.jpg



1000049846.jpg



1000049853.jpg

Reportaje Fotográfico

Nº Valoración	CMA_566969	Marca - Modelo	RENAULT KANGOO II (FW/KW) (13-21)		
Fecha Alta	06/04/2025 20:45:37	CUM	RE00504	Origen	VinQuery
F.Cálculo/Modif.	06/04/2025 20:52:30	Matrícula	0824-LLM		
Código Usuario	CLAIMS MANAGEMENT ADMINISTRATOR, S.L. - USUCAMPA - GTESTIMATE	VIN	VF1WF000666050768		



1000049867.jpg



1000049856.jpg



1000049855.jpg



1000049863.jpg

Reportaje Fotográfico

Nº Valoración	CMA_566969	Marca - Modelo	RENAULT KANGOO II (FW/KW) (13-21)		
Fecha Alta	06/04/2025 20:45:37	CUM	RE00504	Origen	VinQuery
F.Cálculo/Modif.	06/04/2025 20:52:30	Matrícula	0824-LLM		
Código Usuario	CLAIMS MANAGEMENT ADMINISTRATOR, S.L. - USUCAMPA - GTESTIMATE	VIN	VF1WF000666050768		



1000049860.jpg



1000049873.jpg



1000049871.jpg



1000049847.jpg

Reportaje Fotográfico

Nº Valoración	CMA_566969	Marca - Modelo	RENAULT KANGOO II (FW/KW) (13-21)		
Fecha Alta	06/04/2025 20:45:37	CUM	RE00504	Origen	VinQuery
F.Cálculo/Modif.	06/04/2025 20:52:30	Matrícula	0824-LLM		
Código Usuario	CLAIMS MANAGEMENT ADMINISTRATOR, S.L. - USUCAMPA - GTESTIMATE	VIN	VF1WF000666050768		



1000049866.jpg



1000049858.jpg



1000049859.jpg



1000049854.jpg

Reportaje Fotográfico

Nº Valoración	CMA_566969	Marca - Modelo	RENAULT KANGOO II (FW/KW) (13-21)		
Fecha Alta	06/04/2025 20:45:37	CUM	RE00504	Origen	VinQuery
F.Cálculo/Modif.	06/04/2025 20:52:30	Matrícula	0824-LLM		
Código Usuario	CLAIMS MANAGEMENT ADMINISTRATOR, S.L. - USUCAMPA - GTESTIMATE	VIN	VF1WF000666050768		



1000049870.jpg



1000049861.jpg



1000049872.jpg



1000049862.jpg

Reportaje Fotográfico

Nº Valoración	CMA_566969	Marca - Modelo	RENAULT KANGOO II (FW/KW) (13-21)		
Fecha Alta	06/04/2025 20:45:37	CUM	RE00504	Origen	VinQuery
F.Cálculo/Modif.	06/04/2025 20:52:30	Matrícula	0824-LLM		
Código Usuario	CLAIMS MANAGEMENT ADMINISTRATOR, S.L. - USUCAMPA - GTESTIMATE	VIN	VF1WF000666050768		



1000049848.jpg



1000049864.jpg



1000049875.jpg