



DEKRA Services, S.A.

CIF:A59790923

C/Calabozos nº 12 - 28108 Alcobendas (Madrid)

Tlf:91 659 01 14 / 91 652 88 01 Fax: Web:www.dekra-expertise.es

Inscrita en el Registro Mercantil de Madrid. Tomo 19787, Libro 0, Sección 8ª, Folio 36, Hoja M 348360, Inscripción 1ª

Compañía	DAS (LEASYS RENT)	Nº de siniestro	1202579135
Código de encargo	297055	Código	0873539A0
Fecha encargo	14/10/2024	Fecha informe	28/05/2025
Perito/a responsable (Int.)	Juan Francisco Ruiz	Tipo de intervención	Peritación de finalización

Vehículo

Marca/Modelo	Jeep Renegade	Acabado/Versión	
Motor		Matrícula	5652LYX
Puertas		Número de bastidor	1C4NJCD36NPN74786
Kilómetros	92067	Color	
Tipo de Vehículo	Turismo	Categoría del vehículo	1ª categoría
Forma parte de			
Dirección		Camino de los Afligidos 2831.	
		31595	
		España	
Implicación en el siniestro			

Detalles de la valoración

¿Compromiso de pago?					
Descuentos					
Total		M.O. (no pintura)		M.O. (pintura)	
Piezas / Recambios	15,00 %	Materiales (pintura)		Franquicia	

Valoración del impacto1

Desglose de importes

Piezas/Recambios	881,93 €	Importe M.O.	130,50 €	Materiales	27,00 €	Importe M.O.	270,00 €
bios				Pintura		(Pintura)	
Dto.	132,29 €	Dto. M.O.	0,00 €	Dto. M. Pintura	0,00 €	Dto. M.O.	0,00 €
Piezas/Recambios						(Pintura)	
bios							
Subtotal	749,65 €	Subtotal M.O.	130,50 €	Subtotal M.	27,00 €	Subtotal M.O.	270,00 €
Piezas/Recambios				Pintura		(Pintura)	
bios							

Detalle de los daños

Piezas					
Operación	Referencia	Descripción	Unidades	Importe (€)	Dto.(%)
Sustituir	68307086AA	ALETA D.L.D.	1,00	176,12 €	15,00 %
Sustituir	7GZ96LXHCA	MANDO A DISTANCIA	1,00	421,91 €	15,00 %
Sustituir	6TB74LXHAA	MOLD.PASE RUEDA D.L.D	1,00	88,09 €	15,00 %
Sustituir	5XB66LXHAA	MOLDURA ALETA TR.D.	1,00	63,53 €	15,00 %

Texto Legal:

En cumplimiento de lo previsto en el Art. 335.2 de la L.E.C. ./2000 de 7 de enero, el perito que suscribe el presente informe, manifiesta bajo juramento de decir verdad, que ha efectuado y actuará con la mayor objetividad tomando en consideración tanto lo que pueda favorecer como la que sea susceptible de causar perjuicio, a cualquiera de las partes, y que conoce las sanciones penales en las que podría incurrir si incumpliere su deber como perito.

Piezas/Recambios	
Importe	881,93 €
Descuento	132,29 €
Subtotal	749,65 €

Mano de obra (Chapa 45.00€)					
Operación	Trabajo	Referencia	Descripción	Tiempo M.O. (h)	Total (€)
Desmontar y montar	Chapa	23-85-51-08)	ALETA DL.D.: SUSTITUIR	0,70 h	31,50 €
Desmontar y montar	Chapa	SN	MOLD.ALETA TRAS.D.: DES-MONTAR	0,30 h	13,50 €
Desmontar y montar	Chapa	SN	PARAGOLPES DEL.CPL.: DES-MONTAR	0,40 h	18,00 €
Reparar	Chapa	I 1000	PARAGOLPES TRAS REPARAR	0,50 h	22,50 €
Reparar	Chapa	I 1782	PUERTA TR.D. REPARAR	1,00 h	45,00 €

Mano de obra	
Importe	130,50 €
Descuento	0,00 €
Subtotal	130,50 €

Pintura (M.O. 45.00€)						
Operación	Trabajo	Descripción	Tiempo M.O. (h)	Importe (€)	Unidades	Total (€)
Pintar	Pintura	ALETA DL.D. PINT.SUSTIT.NIVEL I	0,00 h	0,00 €	1,00	0,00 €
Pintar	Pintura	Materiales de pintura	0,00 h	27,00 €	1,00	27,00 €
Pintar	Pintura	PANEL LAT.TR.I. PINTURA NIVEL II	0,00 h	0,00 €	1,00	0,00 €
Pintar	Pintura	PARAGOLPES DL.SUP. PINT.REPAR.NIVEL K3	0,00 h	0,00 €	1,00	0,00 €
Pintar	Pintura	PUERTA TR.D. PINT.REPAR.NIVEL III	0,00 h	0,00 €	1,00	0,00 €
Pintar	Pintura	TIEMPO PREPARACION PINTURA DE PLASTICOS	0,00 h	0,00 €	1,00	0,00 €
Pintar	Pintura	TRABAJO DE PREPARACION PIEZAS A PINTAR	0,00 h	0,00 €	1,00	0,00 €
Pintar	Pintura	Tiempo de pintura	6,00 h	0,00 €	1,00	270,00 €

Pintura	
Importe	297,00 €
Descuento	0,00 €
Subtotal	297,00 €

Subtotal

Otros	0,00 € Subtotal	1.177,15 € Dto. Subtotal	0,00 € Base imponible	1.177,15 €
			Imp. aplicado	IVA (21.00%)
			Importe imp.	247,20 €
			Total	1.424,35 €
Base imponible	Importe imp.	Total con imp.	Franquicia	Total
1.177,15 €	247,20 €	1.424,35 €	0,00 €	1.424,35 €

Texto Legal:

En cumplimiento de lo previsto en el Art. 335.2 de la L.E.C. /2000 de 7 de enero, el perito que suscribe el presente informe, manifiesta bajo juramento de decir verdad, que ha efectuado y actuará con la mayor objetividad tomando en consideración tanto lo que pueda favorecer como la que sea susceptible de causar perjuicio, a cualquiera de las partes, y que conoce las sanciones penales en las que podría incurrir si incumpliere su deber como perito.

Expediente: Fotografías

Otras fotografías



Texto Legal:

En cumplimiento de lo previsto en el Art. 335.2 de la L.E.C. /2000 de 7 de enero, el perito que suscribe el presente informe, manifiesta bajo juramento de decir verdad, que ha efectuado y actuará con la mayor objetividad tomando en consideración tanto lo que pueda favorecer como la que sea susceptible de causar perjuicio, a cualquiera de las partes, y que conoce las sanciones penales en las que podría incurrir si incumpliere su deber como perito.

Otras fotografías



Texto Legal:

En cumplimiento de lo previsto en el Art. 335.2 de la L.E.C. /2000 de 7 de enero, el perito que suscribe el presente informe, manifiesta bajo juramento de decir verdad, que ha efectuado y actuará con la mayor objetividad tomando en consideración tanto lo que pueda favorecer como la que sea susceptible de causar perjuicio, a cualquiera de las partes, y que conoce las sanciones penales en las que podría incurrir si incumpliére su deber como perito.

Otras fotografías

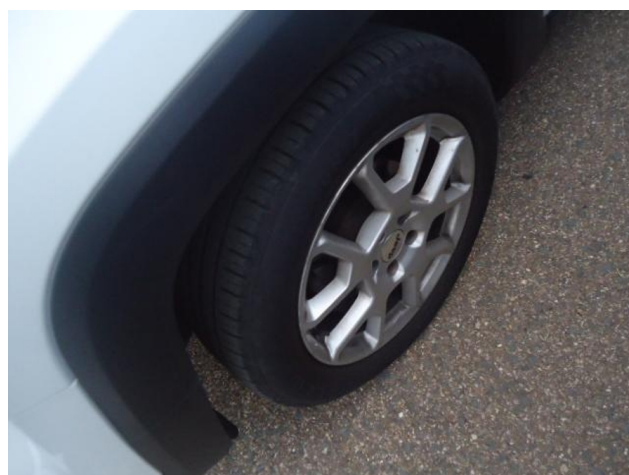
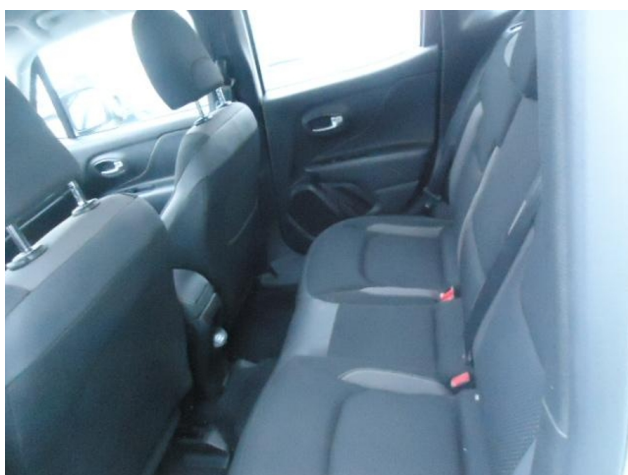

Texto Legal:

En cumplimiento de lo previsto en el Art. 335.2 de la L.E.C. /2000 de 7 de enero, el perito que suscribe el presente informe, manifiesta bajo juramento de decir verdad, que ha efectuado y actuará con la mayor objetividad tomando en consideración tanto lo que pueda favorecer como la que sea susceptible de causar perjuicio, a cualquiera de las partes, y que conoce las sanciones penales en las que podría incurrir si incumpliere su deber como perito.

Otras fotografías

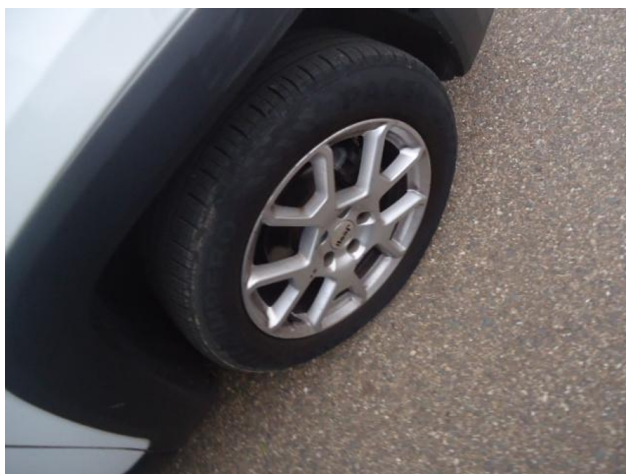

Texto Legal:

En cumplimiento de lo previsto en el Art. 335.2 de la L.E.C. /2000 de 7 de enero, el perito que suscribe el presente informe, manifiesta bajo juramento de decir verdad, que ha efectuado y actuará con la mayor objetividad tomando en consideración tanto lo que pueda favorecer como la que sea susceptible de causar perjuicio, a cualquiera de las partes, y que conoce las sanciones penales en las que podría incurrir si incumpliére su deber como perito.